



L'Echo

Association pour la Défense
des Intérêts de la Robertsau
Environs et alentours
Fédérée à Alsace Nature

DÉCEMBRE 2012

N° 247

Nouveau site : www.adirobertsau.fr

L'Echo de la Robertsau
S'LÄUCHBLÄTTEL



**Votre cadeau
de Noël :**
**Le jardin paroissial
menacé !**



dubleaupain.com

Du Blé au Pain

Cuisson tout au long de la journée jusqu'à 18h30

Pour encore mieux vous servir, **Du Blé au Pain** s'agrandit et réorganise son espace de vente.

Julien Ducret artisan boulanger

Né à Epinal (88), Julien Ducret a suivi ses formations en grande partie dans les Vosges.

Amoureux de l'Alsace, il est venu s'installer à Strasbourg pour vous proposer sa gamme étendue de produits originaux. Meilleur apprenti de France 2002, Julien Ducret a ouvert la boulangerie **Du Blé au Pain** le 1^{er} Juillet 2009.



Anémone

Mousse Fromage blanc,
Biscuit Joconde, Crèmeux Citron,
Marmelade d'Orange,
Mousse Citron



Orchidée

Biscuit Joconde,
Mousse Chocolat blanc / Vanille,
Crèmeux Framboise,
Biscuit Brownie

OFFRE SPÉCIALE FÊTES

Pour toute bûche commandée avant le 22 décembre,

la 2^{ème} à moitié prix !

Dégustation le 8 décembre
à partir de 15h30



Edelweiss

Chantilly Chocolat en Vienetta,
Mousses Chocolat noir et Praliné,
Biscuit Joconde cacao,
Praliné Croquant

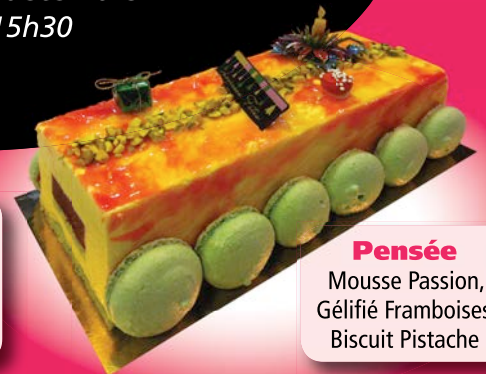

Pensée

Mousse Passion,
Gélicifié Framboises,
Biscuit Pistache



Croissant pur beurre

à base de farine Gruau
Label Rouge



Paté Lorrain

à base de viande
de porc et de veau,
marinée maison

**les Exclusivités
Du Blé au Pain**

- **Pains spéciaux** à base de farine issue de l'agriculture biologique.
- **Pains aromatiques** : 25 variétés en fonction de la saison (graine de courge, raisin cannelle, figue noisette...)
- **Ficelles garnies** (gruyère, chorizo, poivrons...)
- **Tous nos pains de tradition** sont fabriqués à base de farine Label Rouge et de sel de Guérande

Du Blé au Pain 44 rue Boecklin - 67000 Strasbourg Robertsau
Tél : 03 88 37 11 09 • contact@dubleaupain.com

Horaires d'ouverture : Le Lundi, Mardi, Jeudi, Vendredi, Samedi : 6h30 - 13h30, 15h30 - 19h30
Le dimanche et jours fériés : de 7h00 à 12h30 - Fermé le mercredi.

SOMMAIRE



PAGE 5

**Strasbourg
et l'audacieuse
démocratie locale**



PAGE 17

**Projet biocarburant de
l'UPM au port du Rhin :
le principe
de précaution
transgressé.**



PAGE 7-9

**Le Jardin
d'Eden de
la Robertsau :
Un cadeau
empoisonné**



PAGE 19

**Motions de
3 collectivités
territoriales d'Alsace
Les associations soli-
daires d'Alsace Nature**



PAGE 11

**Évaluation
à mi-parcours
du programme local
de l'habitat**



PAGE 21

Hommage



PAGE 12-13

**Accès à
l'école européenne**

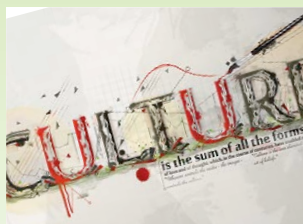

PAGE 22-23

**Evénements
culturels**



PAGE 15

**Futur eco-quartier
Mélanie/Portalès
Un nouveau mode
de «concertation»**



**L'ADIR vous adresse
ses meilleurs vœux
pour la nouvelle année.**

L'Echo de la Robertsau N° 247 - Décembre 2012

Bulletin trimestriel
publié par l'Association de Défense
des Intérêts de la Robertsau.

Association agréée
par arrêté préfectoral du 24.8.84
pour la défense de la nature,
de l'environnement et du cadre
de vie, fédérée à Alsace Nature.

Directeur de la publication :
René Hampé : 03 88 31 39 80
Courriel : rhampe@orange.fr

Mise en page - Impression :
Pointillés - Hoenheim

Tirage : 11250 exemplaires
Dépôt légal : 4^{ème} trimestre 2012

**Nous remercions nos annonceurs
qui par leur confiance renouvelée
assurent la pérennité de l'Echo
de la Robertsau et la diffusion
de nos informations.**

**L'Echo de la Robertsau encourage
ses lecteurs à soutenir
le commerce de proximité :
les commerçants et artisans
de la Robertsau.**

78 rue du Docteur François
67000 STRASBOURG

**Photos de couverture :
AAJ**



Pavillon d'hôtes en pleine nature

Terre de Groseilles

Doris Dietrich

23, rue de l'Afrique
67000 Strasbourg
Tél : +33 3 88 31 50 12
Mob : +33 3 6 62 68 67 86
doris@terredegroseilles.com
www.terredegroseilles.com

RESTO
sushi's

CRÉÉ POUR VOUS

Le Japon s'invite à votre table !

● LIVRAISON ● SUR PLACE ● À EMPORTER

*A l'occasion des fêtes de fin d'année,
venez découvrir nos nouvelles recettes
aux Noix de St-Jacques, Foie Gras, Saumon.*



96 PIÈCES
100,00€

MAXI
sushi's
PARTY

*Entre amis ou en famille,
pensez à nos Sushi's party.*



sushi's
PARTY
55,00€

48 PIÈCES

Commandez en ligne sur www.resto-sushis.com -  resto-sushis

Dimanche à Jeudi : 11h - 14h30 et 18h - **22h** - Vendredi et samedi : 11h - 14h30 et 18h - **23h**

34 rue Boecklin - 67000 STRASBOURG-ROBERTSAU - 03 88 44 88 44

Valable uniquement en livraison et à emporter jusqu'au 31/12/2012.
Pour votre santé, pratiquez une activité physique régulière. www.manger-bouger.fr

HRD
IMMOBILIER

IMMOBILIÈRE
DE
LA ROBERTSAU

2 rue du Général Lejeune
67000 STRASBOURG
03 88 45 87 77

IMMOBILIÈRE
DE
L'ORANGERIE

80 allée de la Robertsau
67000 STRASBOURG
03 88 14 46 14

*à la
Robertsau
depuis
1997*

IMMOBILIÈRE
DE
MARLENHEIM

65 rue du Gal De Gaulle
67520 MARLENHEIM
03 88 04 12 12

IMMOBILIÈRE
D'ILLKIRCH
GRAFFENSTADEN

297, route de Lyon
67400 ILLKIRCH
03 88 22 83 70

www.hrd.fr

Strasbourg et l'audacieuse démocratie locale

Dans le cadre de la semaine européenne de la Démocratie Locale, la Municipalité a édité un petit livre rouge où elle se félicite d'avoir installé un dialogue entre les habitants, les élus et les techniciens et que cette politique novatrice et volontariste fait aujourd'hui de Strasbourg une ville où la démocratie locale est particulièrement vivante. Elle prône les mérites des Conseils de quartier et autres ateliers de projets et nous redonne sa définition de ce qu'est la concertation : « **Un acte volontaire, celui de donner la parole, d'écouter et de dialoguer, de prendre en compte les besoins des habitants dans les projets et les réalisations.** »

Il est intéressant d'analyser par 3 exemples édifiants comment cette concertation est pratiquée à la Robertsau.

Programme Local d'Habitat, évaluation à mi-parcours.

Le Conseil de quartier a considéré que le nombre de logements construits ou autorisés entre 2009 et 2012 à la Robertsau représentait un volume trop important pour ne pas être pris en considération dans cette évaluation. Il a donc légitimement demandé d'y être associé.

La Municipalité a fini par accepter, mais en organisant une réunion de l'ensemble des comités de quartier, afin d'y donner des éléments globaux et non soumis à débat contradictoire. Mais elle a bien précisé qu'il n'est pas envisageable à ce stade de nous fournir les chiffres de notre quartier.

Devant cette forme de non recevoir, le Conseil de quartier a réitéré sa demande d'avoir une présentation dédiée exclusivement à la Robertsau. (voir page ...)



La modification du POS n°35

Le point 20 du projet de la modification du POS n°35 est la suppression de l'emplacement non constructible concernant l'actuel jardin paroissial attenant à l'église Saint Louis de la Robertsau. Cette affaire que l'on nous présente comme une affaire privée aurait due, a minima, être présentée et débattue au Conseil de quartier avant d'être soumise à enquête publique. Enquête qui, soulignons-le, a eu lieu en pleine période des congés d'été... (voir page ...)

La desserte de l'école européenne

Poussée par le Conseil de quartier et les riverains, la Municipalité a initié une série de séances de travail concernant la desserte de l'école européenne. Malgré un avis unanime des riverains, des associations et du Conseil de quartier, la Municipalité s'obstine à imposer une entrée rue Silberrath, ce qui générera de monstrueux bouchons aux heures de pointe dans ce secteur qui en subit déjà tous les jours. (voir page ...)

La mise en œuvre de l'Eco-quartier Mélanie-Portalès

La Ville vient de proposer au Conseil de quartier d'être associé à la définition des objectifs de ce futur quartier. Une demande louable en soi, mais le travail du Conseil de quartier devra impérativement s'inscrire dans un cadre global prescrit par la Collectivité. Et ce cadre ressemble à s'y méprendre à un carcan où aucune liberté de réflexion n'est autorisée... Pour l'ADIR, la concertation doit débiter AVANT la définition du projet, par l'examen de l'opportunité du projet en prenant en compte le contexte global. Citons par exemple les enjeux socio-économiques, les différentes options envisagées, mais aussi les choix technologiques, techniques, économiques, financiers, sans oublier les conséquences prévisibles de l'opération sur l'environnement, sur l'économie locale et sur le mode de vie des futurs riverains. Bref, effectuer le bilan coûts-avantages avec les habitants et leurs représentants AVANT de décider de passer l'action.

L'ADIR préfère le vocable démocratie participative qui fait référence au qualificatif.

René Hampé - Président de l'ADIR

SOLIDARITÉ – INDÉPENDANCE – INTÉRÊT GÉNÉRAL – DÉMOCRATIE

J'adhère :

Nom :

Prénom :

Adresse :

Téléphone : Portable :

Courriel :

J'adhère à l'ADIR et je verse ma cotisation annuelle 2013 :

- Adhésion individuelle 16 €
- Adhésion couple 20 €
- Adhésion associations – syndics 20 €

**N'oubliez pas la déduction fiscale !
Un reçu fiscal vous sera adressé.**

Vos dons et votre cotisation sont déductibles de votre impôt sur le revenu à hauteur de 66% dans la limite de 20% de vos revenus imposables.

Aussi votre cotisation de 16 € vous coûte en réalité 5,33 € votre cotisation de 20 € vous revient en réalité à 6,66 €.

**L'ADIR peut vous recevoir sur rendez-vous
(03 88 31 39 80) à l'espace d'accueil de
l'Escale, 78 rue du Docteur François.**

CHÈQUES CADEAUX!

INTEMPORELLE

INSTITUT ESTHÉTIQUE

Soins visage • Épilations • Manucure
 Maquillage semi-permanent • Soins corps
 UVA • Vernis semi-permanent
 Nouveau procédé anti-ride par radio-fréquence à l'acide hyaluronique

03 88 41 82 84

Horaires : • mercredi - samedi 9^h à 15^h • mardi - jeudi - vendredi 9^h à 19^h
 80 route de La Wantzenau - Strasbourg-Robertsau

MATIS PARIS

MARY COHR
PARIS



Dans un cadre sportif
 dégustez cuisine italienne,
 pâtes et pizzas

Chez Marco

RESTAURANT DU TENNIS CLUB DE STRASBOURG



Horaires d'ouverture :
 Du mardi au dimanche de 11h30 à 14h30
 Mercredi, jeudi et vendredi de 18h à 22h

03 88 45 78 77

20 rue Pierre de Coubertin - 67000 STRASBOURG

Cabinet Scheuer

GESTIONS - TRANSACTIONS - EXPERTISE

36 rue Boecklin - STRASBOURG
 Tél. 03 88 31 62 72

34 rue des Vosges - 67123 Molsheim Cedex
 Tél. 03 88 38 48 24

Offrez vous ou à vos proches
 un soin au Botox
 et à la Kératine

Mitra salon

COIFFEUSE | COLORISTE | VISAGISTE



8 rue Mélanie
 67000 STRASBOURG - ROBERTSAU
 Tél. 03 88 45 24 73 / 06 62 79 93 89



AUTO ECOLE DE LA ROBERTSAU

CONDUITE SUPERVISÉE

PERMIS VOITURE B / AAC

PERMIS MOTO A / BSR

FORFAIT SDIS 67

STAGES INTENSIFS 8 JOURS



Tél : 03.88.25.18.72
 92, rue Boecklin
 67000 Strasbourg - Robertsau

La Pignette



29 rue Mélanie - 67000 Strasbourg-Robertsau
 Tél. 03 88 31 38 10 - Fax 03 88 45 48 66

Salle pour banquet - Fermé samedi midi et dimanche



Mariages, Baptêmes,
 Noces d'Or, Communions,
 Anniversaires,
 Fêtes d'entreprises...

Nappes, surnappes, chemins de table, serviettes
 Décorations de tables et de salles
 Tulle, boîtes, dragées
 Faire-part, menus...
 Locations de décors divers
 Mise en place, cadeaux...

LA MAISON DE L'USAGE UNIQUE
 5 rue de la Mésange - 67370 WILLGOTTHEIM - Tél. 03 88 69 93 96
la.maison.de.lusage.unique@wanadoo.fr - www.maisondelusageunique.com
 Lundi - Mardi - Mercredi de 8h à 11h / Jeudi - Vendredi de 14h à 19h
 Le Samedi de 9h à 17h sans interruption

Le Jardin d'Eden de la Robertsau : Un cadeau empoisonné...

Suite aux courriers (restés sans réponses) adressés par L'association des Amis de la rue Jeanne d'Arc (AAJA) et l'Association pour la Défense des Intérêts de la Robertsau (ADIR) à Roland Ries, Maire de Strasbourg, réitérant leurs demandes de ne pas rendre constructible l'emplacement ROB C7 qui comprend le jardin paroissial de l'église Saint Louis, les riverains se sont mobilisés pour sauvegarder cet espace vert, un des derniers au cœur de notre quartier.

Ils ont organisé une réunion publique le 19 octobre à laquelle ils ont invité la Municipalité et M. le Curé de la paroisse. Ils n'ont pas daigné assister à cette rencontre, sous prétexte qu'il s'agissait d'une affaire privée.

Interpellé lors de sa visite à la Robertsau samedi le 27 octobre, Monsieur le Maire a demandé qu'une réunion tripartite (Ville, paroisse et AAJA) soit rapidement organisée afin de trouver une solution qui satisfasse ces différentes parties.



En contradiction avec son propre principe d'associer des représentants du Conseil de quartier, ceux de l'ADIR et de l'ASSER à toutes les réunions concernant l'aménagement du quartier, la Ville a tenu cette réunion le 5 novembre dernier.

Pour sa part, le Conseil de quartier, en absence d'informations souhaite le maintien du statut quo : cet emplacement n'est pas constructible.

L'ADIR maintient ses observations et ses demandes et a envoyé la lettre ouverte ci-contre à l'ensemble des Conseillers Municipaux de Strasbourg.



Madame, Monsieur,

Vous êtes appelé, lors de la séance du Conseil Municipal de Strasbourg, du 26 novembre 2012, à vous prononcer sur la modification du POS N° 35.

Le point 20 concerne la suppression de l'emplacement réservé ROB C7.

L'association des Amis de la rue Jeanne d'Arc (AAJA) et l'Association pour la Défense des Intérêts de la Robertsau (ADIR) ont lors de l'enquête publique considéré que :

- l'espace concerné fait partie du patrimoine du quartier, et qu'enclaver l'église St. Louis, qui fait elle-même partie de ce patrimoine, est une hérésie.
- le projet de rendre constructible cette parcelle portera atteinte à une entité architecturale et paysagère caractéristique de notre quartier et supprimera un espace vert dans le centre de la Robertsau.

En conséquence, les deux associations ont demandé que les parcelles concernées soient classées non constructibles.

Elles ont confirmé leurs demandes dans des courriers datés du 2 et 8 octobre 2012 adressés à Roland Ries, Maire de la Ville de Strasbourg.

Suite à deux articles des DNA, datés du 18 et 23 octobre 2012, cette affaire nous est présentée comme une affaire privée.

Cette interprétation a été confirmée par une réunion tripartite (Ville, paroisse, AAJA) convoquée dans l'urgence le 31 octobre pour le 5 novembre 2012.

L'ADIR regrette, qu'avant l'enquête publique, cette affaire n'ait pas été soumise à l'avis du Conseil de quartier et considère que la modification du POS doit répondre à l'intérêt général et ne pas être motivée par un intérêt particulier, avis que vous ne pouvez que partager avec nous.

Pour ces motifs, nous avons l'honneur de réitérer notre demande de surseoir au déclassement de l'espace réservé et de le déclarer non constructible dans le cadre du futur PLU de Strasbourg.

Veuillez croire Madame, Monsieur
à l'assurance de notre considération.

René Hampé

COUTURE - CRÉATION - VENTE

Léa Mode

Madame De Angélie Léandra à votre service depuis 1982

STYLISTE - COUTURIÈRE POUR VOS CRÉATIONS
SUR-MESURE - RETOUCHES
ACCESSOIRES ET CHAUSSURES
CHEMISES HOMME SUR MESURE

-30%
sur tous les articles

91 route de la Wantzenau
67000 Strasbourg-Robertsau • Tél./Fax : 03 88 31 58 25

Décorateur
Tapissier

Waldbusser



Rideaux - Voilages
Stores intérieurs
Tentures murales

96 Route de la Wantzenau Tél / Fax : (+33) 03 88 31 03 34
67000 STRASBOURG - ROBERTSAU sarlwaldbusser@orange.fr

www.touchafleurs.fr



L'esprit fleurs par Cathy Ehrhart

Touch' à Fleurs

Votre fleuriste conseil

83 route de la Wantzenau
 67000 STRASBOURG
 tel : **03 88 31 32 30**

ENTREPRISE GÉNÉRALE D'ÉLECTRICITÉ
 CHAUFFAGE ÉLECTRIQUE
 CLIMATISATION - POMPE À CHALEUR
 TRAITEMENT D'EAU - PHOTOVOLTAÏQUE
 ALARME - CABLAGE INFORMATIQUE



DROELLER-SCHEER

64 route de La Wantzenau - 67000 Strasbourg
 Tél. : **03 88 31 36 11** - Fax : 03 88 31 02 65
 E-mail : info@droeller-scheer.fr
www.droeller-scheer.fr

Qui va chercher le pain ? 

Anciennement maison VEIT

Nouveau propriétaire, nouveaux horaires !

Notre boutique est désormais
OUVERTE TOUS LES JOURS
 Du lundi au vendredi jusqu'à 19h30
 Les samedis et dimanches jusqu'à 13h

84 Route de la Wantzenau • Strasbourg - Robertsau
 Tél. 03 88 31 19 13

Cuisin'elle

La Passion du Beau



www.cuisin-elle.fr

Installation par notre propre équipe
 114-116 route de la Wantzenau - Strasbourg-Robertsau
 Tel. 03 88 41 88 62
 Fax. 03 88 41 98 58
cuisinelle@wanadoo.fr

L'AUBERGE DU CYGNE

sabine & guillaume

Menu - Carte
Plat du jour



Fermé samedi midi,
 dimanche toute la journée
 et lundi soir

79 route de La Wantzenau - STRASBOURG-ROBERTSAU
 Tél./Fax 03 88 31 41 46



Trait d'Esprit

COIFFURE

COIFFEUR - COLORISTE - MANUCURE

Produits REDKEN
Extensions - Lissage Brésilien
Tarif étudiant - Parking gratuit

80, route de la Wantzenau - 67000 STRASBOURG
 Tél. : **03 88 418 398**



Petite histoire du jardin

En 1903, des grillages en fer forgé furent posés des deux côtés de l'église. Ils sont l'œuvre de Monsieur STOEFFLER, serrurier de la Robertsau. La partie donnant sur l'actuelle rue Auguste Kern (du nom d'un des curés de la paroisse, de 1842 à 1850) a été supprimée dans les années cinquante parce qu'elle entravait la circulation dans cette rue.

Ce jardin a été aménagé en 2006.

La croix qui s'y trouve actuellement avait été érigée en 1821 devant l'ancienne église. Elle a été restaurée en 1903 et remplaça la croix détruite pendant la Révolution.

Foyer Saint Louis

L'ADIR ne souhaitait pas commenter la construction d'un nouveau foyer, cependant si on envisage une construction d'un foyer rue Jeanne d'Arc, cela veut dire qu'il est envisagé de vendre le foyer Saint Louis pour trouver les fonds nécessaires. Contrairement à certaines affirmations le foyer est aujourd'hui aux normes. Le problème se posera, lors de l'application de la loi sur l'accès des handicapés.

Le foyer et son terrain attenant sont convoités par les promoteurs il est légitime que certains soupçonnent une opération immobilière juteuse.

LA FERME Schmitt

Pour les fêtes :
retrouvez-nous sur les
marchés de Strasbourg,
Colmar, Obernai et sa région.
Plus d'infos sur
www.lafermeschmitt.com
Et pour vos expéditions de
foie gras, rendez-vous sur
www.foiegrasdalsace.com

Pour commander
03 88 50 26 67

**FOIE GRAS D'ALSACE
& SPÉCIALITÉS DE VOLAILLE**

Marlyse et Jean-Paul Schmitt
19, rue du Ried 67870 Bischoffsheim

TOUT NOTRE SAVOIR-FAIRE À VOTRE SERVICE
Pneus, freins, amortisseurs, parallélisme, vidange, batteries...

VULCO

Nous rendons la route plus sûre

104, route de la Wantzenau
67000 Strasbourg
☎ 03.90.00.26.25 Fax 03.88.31.45.58
✉ vulco.robertsau@orange.fr

**SPACI RESTAURANT
AU TIVOLI**

PANER TARTES FLAMÉES
PIZZA
CARTON PLAT
CARTON SANDWICHES

**PLAT DU JOUR
SANDWICHES
VARIÉS**

AU TIVOLI

71 rue Bœcklin • Tél. 03 88 31 17 49
Ouvert 7 jours / 7 de 6 h à 23 h 30

**VIA CONDOTTI
for MANGANO**

Une marque premium de la mode et
de l'élégance italienne Femme & Homme

Tél. : 06 75 77 00 34

Bella Cacci' Nail's

Onglerie • Formatrice Agrée O.P.I.
Solarium • Accessoires de mode et bijoux

Tél. : 03 88 41 09 62

UNE SEULE ADRESSE :
39, rue Boecklin • Strasbourg-Robertsau

Au Fuchs am Buckel

- Menu du jour : entrée + plat + dessert
- Suggestions de saison



Tarte flambée le soir

Banquets
Communions
Mariages

Belle terrasse d'été au bord de l'Ill
Parking privé

TÉL. 03 88 23 09 26



La Cour des Saveurs RESTAURANT

CUISINE ELABORÉE
PATISSERIE MAISON

JOURS D'OUVERTURE
MARDI, JEUDI, VENDREDI,
SAMEDI ET DIMANCHE

FERMÉ LUNDI ET MERCREDI

359, ROUTE DE LA WANTZENAU
AU FUCHS AM BUCKEL
67000 STRASBOURG



Pour vos apéritifs et cocktails

Partageons, l'amour du bon pain...

Douceurs Salées Sucrées

Artisan boulanger
Lionel ROTH

Marie-Josée et Maurice ROTH

22, rue des Orfèvres 03 88 22 67 30 181, route de La Wantzenau
14, rue des Pontonniers 03 88 36 06 32 03 88 31 03 75
67000 Strasbourg 67000 Strasbourg Robertsau

Pavillon des Fleurs

Entretien de tombes
Tous articles funéraires
Fleurs et plantes de saison
Rempotage

FR Jardins

Paysagiste
Aménagement terrasses et attiques
Entretien espaces verts
Taille

SARL RIVAT - 1, place des Peupliers - Cimetière Nord
STRASBOURG - ROBERTSAU
Tél./Fax : 03 88 31 19 12

OPTICIENS

Maurice Frères

STRASBOURG - 96 rue Boecklin
Tél. 03 88 31 65 24 - Fax. 03 88 31 09 20



Votre magasin est également spécialiste de votre Audition.

Nous sommes certifiés ISO 9001. Cette démarche qualité est une exigence qui nous permet d'améliorer en continu nos services pour une satisfaction totale de nos clients.



Pour l'Amour du Métier d'Opticien



- Électricité
- Électroménager
- Climatisation • Chauffage
- Image • Son

Samedi 15 Décembre
Démonstration
Table Laurastar
et Robot Café
Jura

17 rue Mélanie - 67000 Strasbourg
Tél. 03 88 45 85 40 - Fax 03 88 45 85 44
site internet : www.electricite-sandrin.fr
mail : contact@electricite-sandrin.fr



Horaires :
Lundi 9h à 17h
Mercredi 9h à 12h
Mardi et jeudi 9h à 18h
Vendredi 9h à 19h
Samedi 8h à 15h

Robertsau
109 Rte de la Wantzenau Strasbourg
TEL : 03.90.00.69.35

EBENISTERIE DE LA ROBERTSAU

Lucien TROMPETER

Aménagement intérieur sur mesure

Mobilier • Bibliothèques • Plafonds
Menuiserie • Boiseries • Placards • Dressing
Salles de Bains • Restauration

Vernis au Tampon

73 rue Kempf - STRASBOURG - Tél./fax 03 88 41 83 36

N° orias 11059876

N° d'habilitation : 11 67 215

LES POMPES FUNÈRES RHÉNANES

PÔLE FUNÉRAIRE PUBLIC DE STRASBOURG

LE SERVICE PUBLIC FUNÉRAIRE

Une disponibilité 24h/24 et 7j/7

03 88 24 76 24

- Organisation complète des obsèques
- Toutes démarches administratives
- Des contrats obsèques personnalisés
- Articles funéraires



ROBERTSAU - 26, rue de l'Ill - 67000 Strasbourg
03 88 41 83 66 (en face du Centre Funéraire de Strasbourg)

N° d'habilitation : 11 67 219
CENTRE VILLE - 41, rue des Bouchers - 67000 Strasbourg www.pfrhenanes.com
03 88 24 76 24 E-mail : daniel.philippon@pfrhenanes.com
N° d'habilitation : 10 67 139

Évaluation à mi-parcours du programme local de l'habitat

1. OBJECTIFS DU PLH

Le 4^{ème} Programme Local de l'Habitat arrêté par le Conseil de Communauté de Strasbourg le 10 juillet 2009 avait été adopté le 27 novembre 2009.

Ce PLH est un document-cadre qui :

- ▶ planifie la politique de l'habitat et du logement à l'échelle de l'Agglomération, pour une durée de 6 ans (objectif : 3.000 logements par an, soit 18.000 logements sur la durée)
- ▶ décline pour chaque Commune et à Strasbourg, pour chaque quartier, des objectifs territoriaux de constructions.

2. L'OBJECTIF POUR LA ROBERTSAU

L'objectif pour la Robertsau était de créer près de 1.200 logements et plus de 1.600 logements à long terme.

- ▶ 2010 – 2012 : 331 logements construits, dont 258 logements réalisés au 01.07.2012
- ▶ 2012 – 2014 : 820 logements prévus
- ▶ 2015 – 2025 : 1.050 logements prévus

Soit un total de 2.781 logements

Source : CUS quartier de la Robertsau Zones de développement urbain (Document de travail février 2010)

3. CONSTRUCTION ET PERMIS HORS PLH AU 1^{er} JUILLET 2012 (constructions privées)

- ▶ 2009 : 61 logements

(source Police du Bâtiment de la CUS)

- ▶ 2010/2012 : A minima, évaluation de 515 logements

(sources : liste non exhaustive : relevés sur panneaux d'affichages ou permis consultés sur place. Certains d'entre eux sont aléatoires)

En ajoutant les 331 logements liés au PLH (cf. supra), nous arrivons à environ 846 logements, à comparer aux 1.200 logements qui sont l'objectif à FIN 2014.

4. ÉVALUATION À MI-PARCOURS DU PLH

Suite au compte-rendu sommaire du Conseil de Communauté du 15 décembre 2011 ayant pour objet l'évaluation à mi-parcours du PLH et compte tenu de l'importance majeure pour la Robertsau de ce dossier, le Conseil de quartier à adressé une motion au Maire de Strasbourg en demandant d'être associé à cette évaluation.

Par un courrier daté du 5 juin 2012 au Coordinateur de notre COQ, le Maire a répondu :

« Afin que les Conseil de quartier puissent être informés des éléments d'analyse et qu'ils puissent faire part de leurs éventuelles observations, nous proposerons une présentation commune à leurs représentants au cours du dernier trimestre 2012. »

Cette réponse ne correspond pas à la demande du Conseil de quartier, car être associé à l'évaluation nécessite l'élaboration d'un diagnostic partagé avec le Conseil. Sans oublier de prendre en compte ses contre-propositions, afin d'adapter les objectifs pour notre quartier en fonction de l'évolution réelle de la situation .

La cadence extrêmement rapide des constructions et des délivrances de permis de construire « privés » ont eu pour conséquence un accroissement de notre population d'environ 1 250 habitants (environ 2 hab. par logement), doublée d'une augmentation de trafic interne au quartier d'au minimum 550 voitures (1,2 véhicule par logement).

Soit globalement 1.700 habitants et 2.000 voitures.

Le Conseil de quartier lors de sa séance du 6 novembre 2012 a rédigé une motion à l'adresse du Maire de Strasbourg dans laquelle il souligne qu'il est prioritaire **que l'accroissement de notre quartier**

- ▶ n'altère pas la qualité de son cadre de vie
- ▶ se fasse avec mesure pour éviter sa congestion.

Il ajoute que le nombre conséquent de logements déjà construits doit être déduit des objectifs du PLH. Pour simplifier, le PLH devrait plutôt afficher un objectif GLOBAL de production de logement (PLH plus initiatives privées) afin de pouvoir réguler efficacement la mise en œuvre de toutes les extensions urbaines.

Enfin, il milite pour que l'évaluation à mi-parcours se base sur un diagnostic réellement partagé avec les habitants.

L'ADIR estime que la création de logements devrait faire partie du projet global d'aménagement de notre quartier ce qui, à ce jour, a toujours été soigneusement esquivé par la Municipalité.

Restaurant Sandkisch

23 rue de la Carpe haute
67000 Strasbourg
Tél. 03 88 41 90 60
www.sandkisch.fr

Ouvert de 12h à 14h30
et de 18h à minuit
Fermé le mercredi



SIGVINE HUGGER

Entrée rue Silberrath, sortie rue Bœcklin

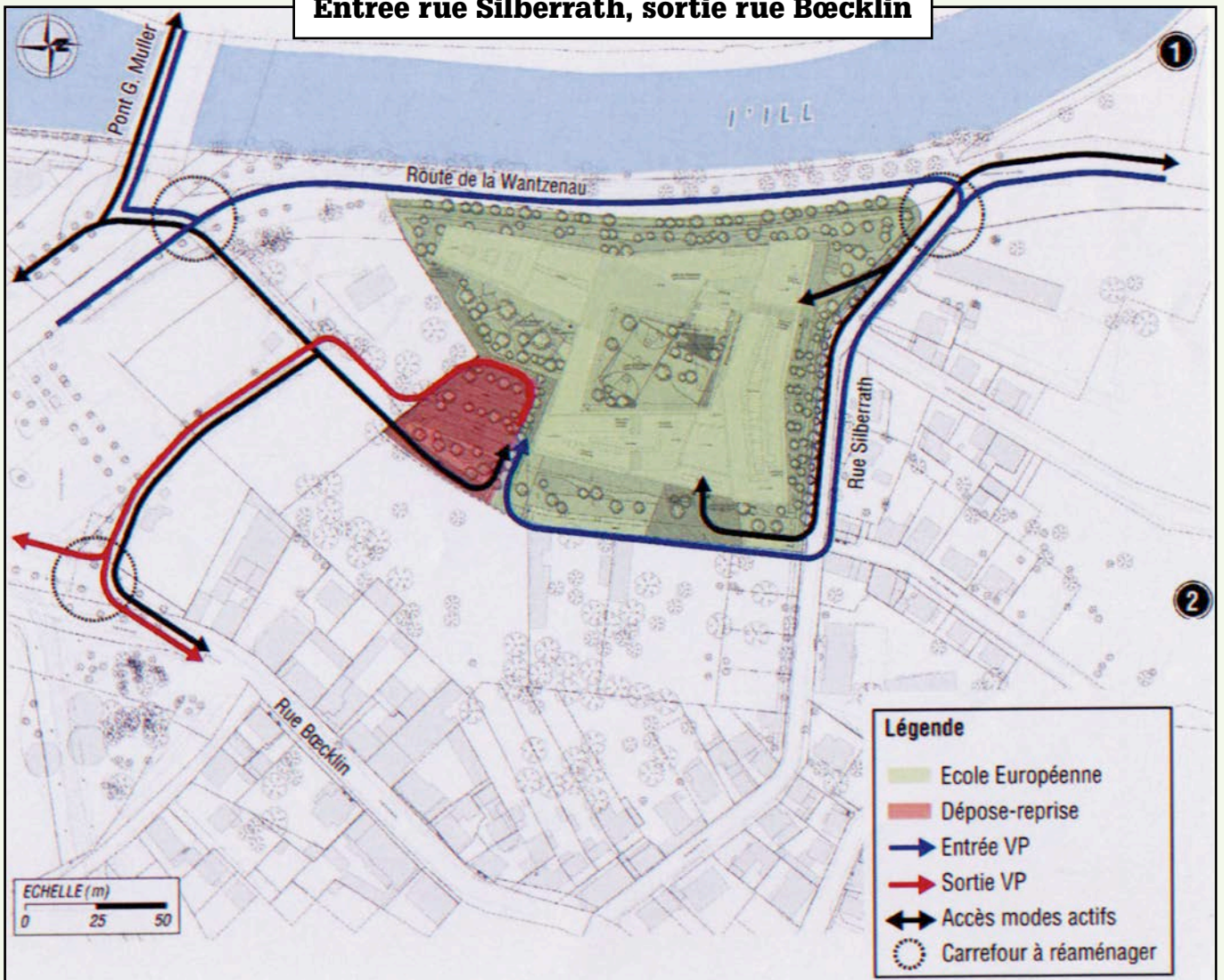

Entrée Sud route de la Wantzenau, entrée et sortie rue Bœcklin

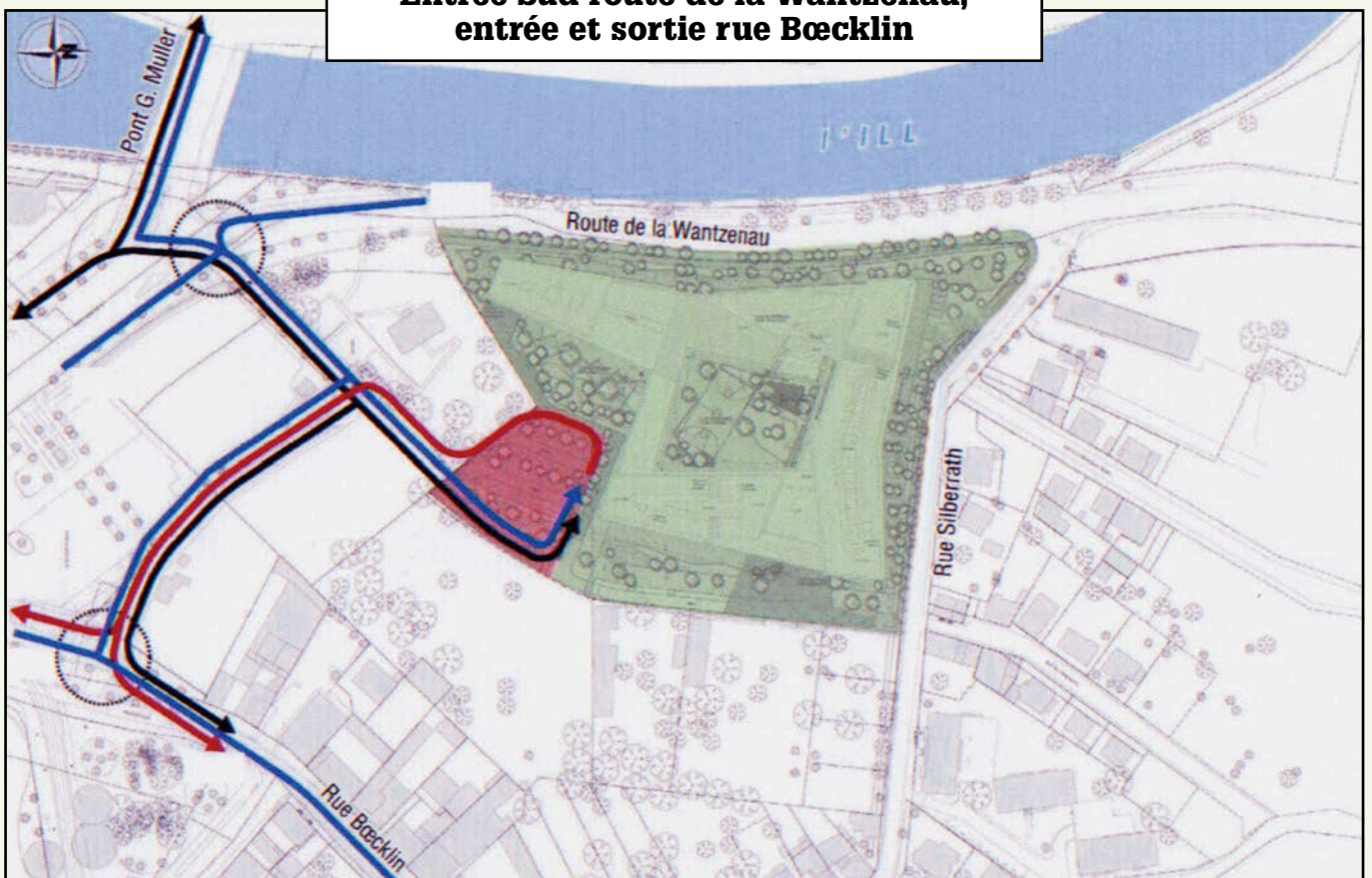



Accès à l'École Européenne

La municipalité persiste vouloir maintenir un accès rue Silberath pour justifier son mauvais choix initial

Déclaration des Les représentants des riverains, des associations ADIR et ASSER et du COQ lors de la réunion publique du 24 octobre 2012.

La proposition initiale de la ville d'effectuer l'ensemble des Entrées et Sorties de l'école, un établissement de 1200 élèves et 120 personnels, par la rue Silberath s'est avérée totalement irrationnelle vu la configuration de la rue et du micro quartier et aussi vu le déjà très lourd trafic route de la Wantzenau qui va encore être alourdi au Nord par les constructions, en cours ou prévues, au sud par les opérations européennes et le quartier Wacken-Europe.

Les travaux de la commission, Services de la ville et de la CU de Strasbourg, représentants des riverains, directeur de l'école, des enseignants et parents d'élèves de l'école, des associations ADIR et ASSER et coordinateur du Conseil de Quartier (COQ), mise en place en mai 2012 par l'adjointe de quartier Nicole Dreyer, suite aux protestations des riverains, ont heureusement changé la vision pour ces accès, même si la position actuelle des Services reste encore trop impactée par le projet original.

Cette évolution est due à l'esprit de dialogue de tous et surtout aux propositions constructives des riverains, associations et COQ qui ont su étudier et élaborer des solutions alternatives crédibles et performantes ; ainsi qu'aux Services qui ont apporté leur expertise et leur travail pour examiner ces propositions.

Au stade d'aujourd'hui, deux solutions, proches par certains points, mais divergeant totalement sur la pertinence ou non d'une entrée par la rue Silberath, sont en présence :

Solution A (Services de la CUS) :

Une entrée route de la Wantzenau, après la maison des Oblats, pour les personnes venant du sud et de l'ouest (autoroute A 350) et une entrée rue Silberath, avec création d'un feu tricolore au croisement avec la route de la Wantzenau, pour les personnes venant du nord et de l'est. Une sortie sur la rue Boecklin par la rue Grotius.

Cette solution nous la désapprouvons totalement car elle apporterait nuisances et pollutions dans le micro quartier mais aussi à l'école (circulation devant le parvis) et perturbations importantes de la circulation déjà à la limite de la saturation route de la Wantzenau.

Solution B (les sous-signés) :

Une entrée route de la Wantzenau, après la maison des Oblats, pour les personnes venant du sud et de l'ouest (autoroute A 350) et une entrée rue Boecklin pour les personnes venant du nord et de l'est avec impossibilité d'accéder à cette entrée pour les personnes venant du sud ou de l'ouest. Une sortie sur la rue Boecklin par la rue Grotius.

Cette solution démontre que prévoir une entrée rue Silberath est tout à fait inutile et serait donc arbitraire. C'est de plus la seule qui préserve à la fois les intérêts de l'école, des riverains et de l'ensemble des habitants de la Robertsau.

Les représentants des riverains, des associations ADIR et ASSER et du COQ



VOLTARIA
L'ELECTRICITE SUR MESURE

Electricité Générale
dans le neuf et la rénovation

Electricité Bio-compatible
Lutte contre les champs électromagnétiques

Domotique
Automatismes appliqués à l'habitat et au tertiaire

2, rue Médiane **Tél. 09 77 98 07 38**
Strasbourg - Robertsau (Coût d'un appel local)





Au Coq Blanc
restaurant

Formule du jour 2 plats à 12,50 €

OUVERT 7/7 j à MIDI, le SOIR du MARDI au SAMEDI

Yves & Philippe ENNESSER
9 rue Mélanie Strasbourg-Robertsau - 03.88.41.87.77
Site : <http://www.au-coq-blanc.fr>



1 rue Auguste Himly
67000 Strasbourg
Tél. : 03 88 31 43 01



info@ls-funeraires.fr
www.ls-funeraires.fr
Permanence téléphonique
24h/24 et 7j/7
au 03.88.83.93.03

Pompes funèbres Monuments funéraires
30 ans d'expérience... ...dans la marbrerie funéraire

LS Funéraires propose de prendre en charge l'organisation complète des obsèques. Une équipe professionnelle est à la disposition et à l'écoute des familles pour les assister et les aider dans toutes leurs démarches.

LS Funéraires est spécialisée dans la réalisation de monuments funéraires, et offre un très large choix d'architectures (modèles standards ou sur mesure)

Conditions particulières sur présentation de la carte

Nous sommes présents à Bischheim, Hoenheim, Strasbourg Robertsau, Ostwald et Rittershoffen, Lustig Sàrl

HOELLINGER FUCHS & Cie



COUVERTURE
ZINGUERIE
SANITAIRE
CHAUFFAGE

8a rue Principale
67300 SCHILTIGHEIM
Tél. 03 88 62 55 22
Fax 03 88 62 31 86



SwissLife

Votre interlocuteur
Fabien SPITZ
98 rue Boecklin
67000 STRASBOURG
Tél. 03 88 28 70 17
Fax 03 88 29 65 45
fabien.spitz.ag@swisslife.fr
N° Orias : 07007301

Assurance, Retraite, Patrimoine, Santé.

A.R.T.I
AGENCE IMMOBILIERE

ACHAT – VENTE – LOCATION
« ESTIMATION GRATUITE »

Située au centre de la Robertsau et proche des Institutions Européennes, notre équipe forte de 15 années d'expérience vous propose un service Dynamique, Rigoureux et Efficace dans la réalisation de Vos Projets.

8, rue Mélanie 67000 STRASBOURG
Tel : 03.90.00.60.10
www.arti67.com

Futur eco-quartier Mélanie/Pourtalès Un nouveau mode de «concertation»

Extrait de la lettre de cadrage transmis par la municipalité au Conseil de quartier :

1. Principes et cadre de la démarche

Il est proposé au Conseil de quartier de rédiger un « cahier des attentes pour l'écoquartier Mélanie ». L'objectif de cette démarche collaborative est de venir enrichir le programme de l'opération en participant à la définition des attendus du futur projet. Ainsi le Conseil de quartier pourra mettre en exergue les thématiques qu'il estime prioritaires, préciser la manière dont il souhaiterait que soient abordés les différents volets induits par la démarche de développement durable, élaborer des propositions relatives aux objectifs poursuivis, etc. L'ensemble des dimensions d'un écoquartier pourra être abordé.

Le Conseil de Quartier conduira librement ses réflexions : il mettra au point sa propre méthodologie de travail et son calendrier d'exécution et pilotera l'ensemble de la démarche qu'il mettra en œuvre.

L'ensemble de ses propositions et orientations sera formalisé dans un document de synthèse qui sera intégralement annexé aux documents de travail transmis aux urbanistes et bureaux d'études désignés, à terme, pour élaborer le projet. Ce cahier des attentes constituera, à ce titre, un des éléments de réflexion pris en considération pour l'élaboration du futur écoquartier.

Pour cette démarche participative, il convient de préciser les éléments de cadrage suivants :

- Le travail du Conseil de quartier devra impérativement s'inscrire dans le cadre des politiques globales de la collectivité pour le quartier, et notamment le Programme local de l'Habitat et le schéma de développement des transports en commun de 2025 qui constituent, au même titre que les conclusions de l'atelier de projet de 2011, un cadre de travail impératif. Ces éléments ont déjà fait l'objet, après concertation, d'arbitrages de la part de la collectivité et ne peuvent pas être remis en cause dans le cadre d'un travail collaboratif qui se propose d'en traduire les objectifs dans un projet opérationnel concret.
- L'objectif est bien de formaliser un cahier des attentes. Il ne s'agit pas de concevoir le futur écoquartier : ce dernier travail relève d'étude de maîtrise d'œuvre urbaine et architecturale et nécessite des compétences

techniques particulières. Il n'est donc pas attendu de la part du Conseil de quartier des solutions techniques à mettre en œuvre, des plans de composition, un projet clé en mains, ... mais de contribuer à la définition des objectifs du projet.

- Le cahier des charges des futures études de maîtrise d'œuvre prendra en compte le Cahier des attentes du Conseil de quartier comme un élément de la commande parmi d'autres. Cela ne veut pas dire qu'il sera systématiquement apporté une réponse positive aux attentes du Conseil quartier. Des contraintes techniques, des considérations d'ordre économique, des partis pris alternatifs, des arbitrages dans la détermination du programme définitif, etc. pourront conduire la collectivité à mettre en œuvre des options différentes, notamment si elle devait juger les propositions du Conseil de quartier contraires aux objectifs qu'elle assigne à ce futur écoquartier, au nom des politiques publiques qu'elle met en œuvre. Mais la contribution du COQ constituera en tout état de cause un élément du débat qui sera pris en considération, et un retour sera fait sur la manière dont ce Cahier des attentes aura été pris en compte...»

2. Méthodologie et échéances

- Sur un plan pratique, le Conseil de quartier organisera librement ses travaux sur ce sujet (réunion de travail, commission, auditions, documentations, visites...).
- Pour ce faire, il pourra s'appuyer sur les ressources internes de la CUS, notamment le service Projets urbains, pour appréhender les enjeux d'un écoquartier et de la mise en œuvre opérationnelle d'un projet d'aménagement : bibliographie, consultation ou mise à disposition de ressources documentaires, proposition de programmes de visites et accompagnement le cas échéant, participation à certaines réunions. Le Conseil de quartier pourra également, le cas échéant, mobiliser le budget qui lui est alloué pour des actions ponctuelles (visites d'écoquartiers par exemple).
- Ce travail démarrera à l'automne 2012 pour s'achever, au plus tard, en juin 2013 par une restitution formalisée d'un Cahier des attentes. ”

Cette lettre de cadrage nous montre la nouvelle nature de la concertation.

Ce document impose un tel niveau de contrainte que toute concertation est d'ores et déjà vouée à l'élaboration d'un catalogue de poncifs du développement durable, dont nous pourrions trouver les détails dans les textes officiels concernant les éco-quartiers. Dès à présent la municipalité précise bien que rien ne sera accepté de ce qui sortirait de l'orthodoxie municipale.

Le Conseil de quartier a décidé de passer outre des contraintes imposées afin de produire librement toute les attentes concernant cet espace.



CHRYSLAINE

- Lingerie : homme, femme, enfant
*TRIUMPH - CALIDA - SLOGGI
BARBARA - LEJABY - EMPREINTE*
- Collants - bas - chaussettes :
homme - femme
KUNERT - GERBE - FALKE
- Laines :
ANNY BLATT - BOUTON d'OR
Réalisation sur mesure
de votre modèle

92 route de La Wantzenau
STRASBOURG - ROBERTSAU
Tél. 03 88 31 63 42
Fermé lundi matin et samedi après-midi



Charlie & Co

Boutique de vêtements pour enfants
de 0 à 15 ans

77 rue Boecklin, 67000 STRASBOURG - 03 88 31 18 51

Vous habitez la Robertsau ?



Stores extérieurs Volets roulants
Stores intérieurs Brise-soleil



WALTER STORES & VOILETS

Bénéficiez jusqu'à - 20%* sur tous les stores extérieurs et intérieurs

*Offre non cumulable avec d'autres promotions. Offre valable uniquement pour les habitants de la Robertsau sur présentation du magazine et sur justificatif d'adresse.

EXTERIEURS INTERIEURS
VOILETS ROULANTS

5, rue de l'industrie - 67840 KILSTETT
Tél : 03 88 20 80 05 - contact@walter-stores.fr
www.walter-stores.fr

Pensez à offrir un chèque cadeau pour Noël

Un savoir-faire d'exception



Carita - La prairie
■ Rituels du monde
Thémaé - Cinq mondes
■ Pédicurie - ongles

LA PRAIRIE
CARITA
CINQ MONDE
PARFUM LALIQUE

Institut de la Robertsau
Femme / Homme

PENSEZ AU CHÈQUE CADEAU

[Tél. 03 88 31 31 88] 30, rue Boecklin - 67000 Strasbourg/Robertsau www.institut-robertsau.com

Projet biocarburant de l'UPM au port du Rhin : le principe de précaution transgressé.

Au moment de la finalisation du Plan de Prévention des Risques Technologiques (PPRT) du port aux pétroles, une menace d'implantation d'une nouvelle installation Seveso en mitoyenneté d'habitations et même d'une future clinique.



Photo : DNA

Le projet BTL (Biomass To Liquid) de l'UPM-Kymmene prévoit la construction à Strasbourg sur le site de Stracel d'une unité de production de biocarburant de deuxième génération à base de bois.

Ce projet qui représenterait un investissement de 400 millions d'euros, repose sur une technologie nouvelle : la gazéification de la biomasse. Le papetier finlandais compte produire au port du Rhin 105.000 tonnes de biocarburant par an (80% de biodiesel et 20% de bionaphta) à partir d'un million de tonnes de bois.

Le process doit également permettre la production de la vapeur et de l'électricité en installant une turbine d'une puissance électrique de 26 MW.

Le dossier a été présélectionné par la Commission européenne, car elle est susceptible de cofinancer le projet. Il fera partie des trois projets qui seront soumis officiellement par le gouvernement français aux autorités européennes. Nos élus municipaux soutiennent ce projet qui pourrait être opérationnel en 2015. Il pourrait générer 70 emplois directs ainsi qu'un millier d'emplois indirects dans la filière bois - ceux qui sont en partie menacés par la fermeture de Stracel.

L'approvisionnement de la future installation sera assuré principalement par camions, générant un trafic de 150 poids lourds par jour. Le stockage du produit fini est prévu au port aux pétroles. Son transfert se fera par barges spéciales.

Nul doute que cette unité de production sera classée Séveso.

Elle se situera à moins de 1000 mètres de toute une série de projets d'habitations, dont une clinique de plusieurs centaines de lits.

Au moment où nous apprenons que l'approbation du Plan de Prévention des Risques Technologique du port aux pétroles est programmée pour mars 2013, la réponse à notre questionnement concernant cette future nouvelle installation est « nous aviserons quand les décisions seront prises ».

Avis aux futurs riverains... ■

RH

PÂTISSERIE SALON DE THÉ Ô PAPILLES PAINS ARTISANAUX TRAITEUR
03 88 31 23 64

Plats chauds ou froids à toute heure sur place ou à emporter

OUVERT DU MARDI AU SAMEDI
Lundi : 6h30 / 19h - Samedi 6h30 / 13h - Fermé dimanche
8 rue de la Brême - 67000 Strasbourg Robertsau
03 88 31 23 64

AUTOSUR
 CONTROLE TECHNIQUE AUTOMOBILE

CIVO



Olivier LORANG
 55 rte de La Wantzenau
 67000 STRASBOURG
 Tél. 03 88 31 50 20
 Fax 03 88 45 75 99

Tabac • Presse • FDJ
 de **Pourtalès**
Plaisirs & Services de votre quotidien

Lundi au samedi : 7h30 - 12h30
 14h - 19h
 Dimanche : 7h30 - 12h30

8 rue de la Brème
 67000 STRASBOURG
Tél. 03 88 45 08 02

LA PYRAMIDE
 Spécialités marocaines
 Épicerie - Traiteur

- Couscous-Pastilla
- Pâtisseries Marocaines
- Produits orientaux

Ouvert de 10h à 20h30 - Fermé le lundi
 90, route de la Wantzenau - 67000 Strasbourg
03.88.41.91.61

BOULANGERIE
 PÂTISSERIE

ECKERT

91 RUE BÖCKLIN
 67000 STRASBOURG
 ROBERTSAU
TÉL. 03 88 31 05 56

Jean-Pierre Andros
MARAICHER

15 rue de l'Afrique - 67000 STRASBOURG
 Tél./Fax : 03 88 31 10 69

**En mai :
 Vente de
 replants**

Horaires d'ouverture :
 Lundi au vendredi :
 8h à 12h et 13h30 à 18h
 Samedi : 8h à 12h
 et 13h30 à 16h
 Fermé le mardi,
 dimanche et
 jours fériés



NATH COIFF'

Féminin
 Masculin
 Junior
 et à domicile



Sur rendez-vous
03 88 31 14 78
 4 rue du Docteur Wœhrlin
 67000 STRASBOURG

Pompes Funèbres
ACKER

STRASBOURG
 50 avenue de la Forêt-Noire
 24h/24 au 03 88 45 94 00

ROBERTSAU
 83 rue Bœcklin
 Tél. : 03 88 31 52 02

MATERNE
 Boulanger - pâtissier

10 rue Mélanie
 67000 STRASBOURG - ROBERTSAU
Tél. 03 88 31 11 22

SUN PIZZA
 Robertsau
 PIZZAS-TARTES FLAMBEES-PATES-SALADES-GLACES

03 88 31 15 16
 www.sunpizza.fr

101 Route de la Wantzenau STRASBOURG- ROBERTSAU

OUVERT 7/7

BOULANGERIE PATISSERIE
ARTISANALE

Au Délice à l'ancienne

PAINS A L'ANCIENNE

93 route de la Wantzenau
 67000 Strasbourg-Robertsau
 Tél. : 03 88 31 02 06

Deuxième magasin :
 17 rue de la Robertsau - 67800 Bischheim
 Tél. : 03 88 62 51 61

Vente DNA

Le GOO
 TRAITEUR

PLATS DU JOUR
 PLATEAUX REPAS
 COCKTAILS
 BUFFETS
 CATERING
 SALADES
 SOUPES
 SANDWICHS
 DESSERTS
 ÉPICERIE

03 88 31 43 87

Particuliers & Entreprises
LIVRAISON À DOMICILE

79, rue BOECKLIN - 67000 ROBERTSAU
 LEGOOTRAITEUR@ORANGE.FR

VITRERIE - MIROITERIE

KOENIG-REIMINGER

Miroiterie - Vitrages Isolants
 Fenêtres PVC
 Parois de douches sur mesure
 Vitrierie Securit
 Vitrages anti-effractions
 Réparations rapides

7 rue de l'Atome - 67800 BISCHHEIM
 vm.koenig-reiminger@orange.fr

03 88 31 12 50 Télécopie 03 88 31 10 27

QUALIBAT
 LA QUALITE
 SOUS TOUS
 LES ANGES

La Cocotte
 RESTAURANT

70 rue Boecklin - STRASBOURG / ROBERTSAU
03 88 31 87 65

Ouvertures :
 Le midi (12 h - 14 h) du lundi au samedi
 Le soir (19 h - 22 h) du mardi au samedi



KAMPER Claude

- Horloger • Bijoutier • Créations
- Réparations pendules
 et montres anciennes

**10%* de remise
 sur présentation
 de cette annonce**
 *jusqu'au 31.12.12 sauf réparations et piles

81 rue Boecklin - 67000 STRASBOURG
Tél. 03 88 31 03 39



PIZZERIA
SARDA

94 rue Boecklin
 67000 STRASBOURG
 ROBERTSAU
 Ouvert tous les jours
 sauf le mardi et le dimanche midi

03 88 31 47 96

Motions de 3 collectivités territoriales d'Alsace : Les associations solidaires d'Alsace Nature



Les associations signataires ont pris connaissance des motions votées par trois Communautés de Communes demandant le retrait des subventions accordées aux associa-

tions de protection de la nature et en particulier à Alsace Nature, au motif que celles-ci empêcheraient les projets locaux au moyen de recours abusifs.

Les associations signataires comprennent l'inquiétude de certains élus face à une crise écologique et économique qui remet en question les modèles et les recettes utilisés jusqu'ici.

Mais elles considèrent également :

- ▶ que les associations jouent un rôle d'utilité publique dans la mise en évidence de dysfonctionnements dans la manière de traiter les écosystèmes,
- ▶ que les subventions accordées servent à faire un travail d'intérêt général tels que la sensibilisation du public, la participation à d'innombrables commissions de concertation mises en place par l'Etat et les collectivités, et qu'à ce titre elles sont parfaitement justifiées,

- ▶ que le débat et la contestation font partie des droits inaliénables de tout système démocratique, de même que la possibilité de recours à un pouvoir judiciaire indépendant du pouvoir exécutif.

Elles dénoncent :

- ▶ l'attitude régressive qui consiste à confondre le symptôme et la cause,
- ▶ l'incapacité chronique de certains élus à pratiquer le dialogue,
- ▶ le déni de démocratie que véhiculent ces motions et d'autres discours caricaturants (« Ayatollahs, « Khmers verts »...)

Elles manifestent leur entière solidarité avec la fédération Alsace Nature et ses actions.

Elles appellent les responsables des collectivités territoriales à éviter les dérives anti-démocratiques et à reconnaître publiquement le droit des associations et la légitimité des aides publiques qui leur sont allouées.



*Soirée jazz
tous les mardis soir
à partir de 19h*

DU CÔTÉ DE CHEZ ANNE



RESTAURANT - TERRASSE - CHAMBRES D'HÔTES

SOIRÉE RÉVEILLON AVEC ORCHESTRE JAZZ

4, rue de la Carpe Haute
67000 Strasbourg

Salon de Thé ouvert de 8h à 11h et 15h à 17h30
Fermé le Dimanche soir



Tél. 03 88 41 80 77

contact@du-cote-de-chez-anne.com

www.du-cote-de-chez-anne.com



La Cave à Terroirs
VIN - FROMAGE - JAMBON

Vins de Propriétaires
Idées Cadeaux - Corbeilles Gourmandes
Plateau de Fromages ou de Charcuterie
Spécialiste en Jambon Pata Negra

La Cave à Terroirs - 48 rue Boecklin - 67000 Strasbourg - 03 88 34 54 19

Vous êtes lessivés ?

www.pressing-strasbourg.com

**Pressing Boecklin
d'œil**



131 rue Boecklin
67000 Strasbourg
03 88 31 59 95

Ramassage et livraison gratuits à votre domicile *
* à partir de 5 pièces

Tradition & Innovation

Chez Christine

Maître Artisan
Boucherie
Charcuterie
Traiteur

Retrouvez nous
chaque jeudi et samedi
de 6 h à 13 h au
Marché de la Robertsau
(en face de la poste)



06.08.43.21.31
chez-christine.fr

STAND 67
la passion de l'automobile



Votre réparateur auto multimarque

Agent MOTRIO

Réparations mécaniques toutes marques
Carrosserie Service rapide
Achat et Vente de véhicules

Diagnostic électronique

Tél. 03 88 31 06 01
06 09 76 82 92

177 route de la Wantzenau
67000 Strasbourg - Robertsau

Fax 03 88 31 62 37
Stand67@orange.fr



AUBERGE LE ST FIACRE

86 RUE ST FIACRE

67000 STRASBOURG-ROBERTSAU

TÉL : 03.88.31.64.94

CUISINE ISSUE DE L'AGRICULTURE RAISONNÉE
MENU À 10,90 ET 14,90 LE MIDI + ARDOISE DU JOUR

OUVERT DU LUNDI
AU VENDREDI POUR
LE DÉJEUNER,
AMBIANCE COSY

OUVERT VENDREDI SOIR
SUGGESTIONS
ET GOURMANDISES
MAISON

SUPERMARCHÉS
MATCH Strasbourg Robertsau
Route de Wantzenau
Tel : 03 88 31 05 10

Toute l'équipe de votre magasin vous accueille
du lundi au samedi de 8h à 20h



→ STATION ESSENCE 24H



→ DISTRIBUTEUR DE BILLET



→ GAZ



→ PHOTO/ATON



→ LIVRAISON À DOMICILE



→ PHOTO/COPIEUSE

ARTISAN DEPUIS 1907

**DÉCORATION
JUNG CUISINES**
S.A.R.L.

Joyeux Noël et Bonne Année 2013

Maître tapissier décorateur - Meilleur Ouvrier de France
Ebénisterie - Tenture murale - Moquette - Rideaux - Literie
Meubles rembourrés - Salons tous styles - Cuisines, buffets + éléments

CONCEPTION - CRÉATION

Visitez notre exposition permanente

CUISINES : 3 rue des Jardiniers
MEUBLES & SALONS : 74-76 rue Boecklin
Tél. 03 88 31 03 71 • Fax 03 88 31 23 83



Hommage à Edgar Herrmann Président de l'ADIR de 1984 à 1999

Prononcé lors de la cérémonie d'adieu
en l'église de Kilstett le 19.10.2012

*"C'est avec tristesse et une grande reconnaissance
que nous te saluons.*

*Tu fus un de ces militants associatifs qui à consacré sa vie
au service des autres, au service de l'intérêt général.*

*Attaché à notre quartier que tu connaissais comme personne.
Fidèle à l'orientation de l'ADIR tu a milité pour l'élaboration
d'un projet global de quartier pour la Robertsau, répondant
aux besoins de ses habitants et à leur diversité.*

*Défenseur du patrimoine architectural, tu as milité
pour la préservation et la valorisation de notre héritage.*

*Ami de la nature tu as milité pour la protection de l'environne-
ment en particulier de celui de la forêt de la Robertsau.*

*Hommage à ta personnalité combative, à l'écoute
et au service des autres et profondément humaniste
et nos sincères condoléances à ton épouse et à tes proches.*

Adieu Edgar."

René Hampé
Président de l'ADIR

NICOLAS

Cavistes
spécialistes en
vins fins,
champagnes,
alcools et
spiritueux

Cadeaux
d'affaires,
coffrets et
paquets
cadeaux

Envois
dans toute la
France

M. Panoussian
63, rue Boecklin 67000 STRASBOURG
☎ 03 88 45 79 50
www.nicolas.com

L'alcool est dangereux pour la santé, sachez apprécier avec modération.

SALON DE THÉ
LUCIEN

64 RUE BOECKLIN
STRASBOURG
Tél. 03.88.41.91.98

OUVERT DIMANCHE 9 - 16 ET 23 DÉCEMBRE
A l'approche de Noël
- Vin Chaud (fait Maison)
- Vente de Bredeles
- Praliné (Chocolat)
- Bûche

coiffure
sixième sens

coloriste-visagiste
dames-messieurs-enfants

94 rue boecklin
67000- strasbourg
03 88 31 03 03

AMÉNAGEMENT COUR • ENROBÉ • PAVAGE
ASSAINISSEMENT • RÉPARATION TOUTE FUITE D'EAU

WOLFF

TRAVAUX PUBLICS

☎ **03 88 68 70 68**

18 rue Gutenberg - Z.A. - 67610 LA WANTZENAU - Fax 03 88 68 70 71 - E-mail : wolfftp@orange.fr



Evénements culturels

Manifestations à la paroisse Ste Bernadette - Cité de l'III

Mercredi 5 décembre 14h30

Les chanteurs à l'étoile chantent Noël

à la maison de retraite Im Laeusch

Mercredi 5 décembre à 20h

Rencontre oecuménique

à l'église Sainte Bernadette

Mercredi 12 décembre à 9h30

Célébration pénitentielle

à l'église Sainte Bernadette

Vendredi 14 décembre à 17h

Messe de Noël

à la maison de retraite Im Laeusch

Samedi 15 décembre de 14h à 17h

Rencontre des enfants et jeunes pour préparer la célébration de Noël.

à l'église Sainte Bernadette

Vendredi 21 décembre à 17h

Messe de Noël

à la Maison des Aînés

Lundi 24 décembre à 16h

Messe de Noël des Familles

à l'église Sainte Bernadette

Lundi 24 décembre à minuit

Messe de Minuit

à l'église Sainte Bernadette

Mardi 25 décembre à 9h30

Messe du jour de Noël

à l'église Sainte Bernadette

Concerts en l'église protestante de la Robertsau 88 rue Boecklin

Vendredi 7 décembre à 20h

Concert de chant Grégorien

par l'Ensemble Vocal et Instrumental « Lasharie »

Dimanche 9 décembre à 17h

Quatuor Florestan « Trésors Russes »

Poèmes, contes et musiques russes sur le thème de l'hiver et de Noël.

Samedi 15 décembre à 20h30

Concert de Noël

par l'Ensemble d'accordéons de l'III et de Gunstett - direction Denis Daeffler.

Samedi 22 décembre à 20 h

Petit Moment Musical

pour et par des amateurs de musique baroque, romantique, contemporaine... Fabienne et Gérard Krotkine vous invitent à une promenade musicale de Noël à deux et quatre mains autour d'œuvres de Bach, Buxtehude, Dandrieu, Balastre, Chopin etc... Sur l'orgue Stiehr-Mockers.

Lundi 24 décembre à 18h

Veillée de Noël

Manifestations proposées par

Samedi 22 décembre 2012

Escale Musicale VIII

édition spéciale danse !

L'Escale, le Centre Social et Culturel de la Robertsau, propose le samedi 22 décembre 2012 la soirée Escale Musicale qui sera orientée autour de la danse.

Pour cette 8^{ème} édition, l'accent sera mis sur la danse. Des spectacles chorégraphiés seront présentés lors de la soirée. Et comme lors des précédentes éditions, différents styles seront présentés, que se soit de la danse Orientale, du Hip-hop, de la danse africaine... Une place importante sera également réservée au public afin qu'il puisse se défouler et s'amuser. Sous forme ludique et festive, cette soirée aura un seul mot d'ordre : Dansez !

Tarif : 4 € en prévente à l'Escale / 6 € en caisse du soir

Mercredi 5 décembre 2012 à 18h30

Une fête de Noël pour les enfants et les parents

Cette veillée de Noël se veut un moment festif et féerique. Le programme de la manifestation sera composé d'un spectacle, d'un goûter, de la visite du Père Noël et de chants et contes autour de Noël.

Le spectacle présenté est intitulé « Sur la piste du Père Noël », joué par la Cie Acroballes. Deux clowns, Bouloud et Mme Armelle, sont chargés de retrouver le Père Noël qui a disparu. Ils décident de mener une enquête à leur



manière pour en savoir plus sur ce fabuleux personnage.

Un moment de spectacle burlesque et circassien pour toute la famille.

Entrée : amener des fournitures scolaires à destination des enfants du Togo

le vendredi 16 novembre 2012

Un atelier d'écriture

Cet atelier est animé par Françoise Faucomprez, écrivaine public, la première séance a eu lieu le vendredi 16 novembre 2012. Il s'adresse à toute personne désireuse d'exprimer par écrit des moments forts de sa vie, de libérer son imagination et sa créativité.

Appréhender les mots et l'écriture est un moyen de prendre confiance en soi, de se connaître et de partager. Différentes approches originales et ludiques permettent à chacun d'oser exprimer sa richesse personnelle sous la forme qui lui convient.

Les vendredis de 14h à 16h toutes les deux semaines.

Tarif : être adhérent à l'Escale

L'Escale,

Centre Social et Culturel Robertsau

78 rue du Docteur François

Tel : 03 88 31 45 00

Fax : 03 88 31 15 46

Mail : escale@csc-robertsau.com

www.csc-escale.net

Programme des animations de fin d'année organisées par l'Interassociation Cité de l'III

Mardi 4 décembre :

Spectacle de Noël pour les enfants de l'école SCHWILGUE intitulé

De la Magie à l'Enchantement

Un spectacle animation pour enfants et familles avec Luc John le magicien.

Matinée : 10h15 - Après midi : 14h30

Spectacle Gratuit.

Lieu : Interassociation (Foyer des Loisirs)

42 rue de l'III 67000 Strasbourg

Mercredi 12 décembre :

Noël pour tous

Nous prévoyons présenter une animation pour tous, ce mercredi, après midi à partir de 14 heures. Ce qui est prévu (sous réserve) : - Gospel - Cheerleading - Musique irlandaise. **Entrée libre.**

Lieu : Interassociation (Foyer des Loisirs)

42 rue de l'III 67000 Strasbourg

Dès le début décembre :

illumination du quartier :

Concours de décoration des fenêtres et balcons

en partenariat avec Habitation Moderne.

Ouverture des inscriptions :

Début décembre

Réception et remise des prix :

Samedi 19 janvier 2013 à 11 h

à l'Interassociation

Lundi 31 décembre

à partir de 19h30

Nouvel An :

Soirée de la St Sylvestre

Soirée tout public.

Orchestre prévu pour ce soir : Doumét

Entrée payante : (entrée +buffet)

P.A.F. : à déterminer



JEUDI 20 décembre 2012 à 20h30 à l'Escale

- **Carl Philipp Emanuel BACH**
Symphonie WQ.183/3, fa majeur
- **Antonio VIVALDI**
Concerto pour violon RV.386, ré mineur
Soliste : Muriel BARDON, violon
- **Béla BARTÓK**
Divertimento pour cordes

JEUDI 14 février 2012 à 20h30 à l'Escale

- **Richard STRAUSS**
Métamorphose pour 23 cordes solistes
- **Félix MENDELSSOHN**
Konzertstück n°2 pour clarinette & cor de basset, ré mineur
Soliste : François SCHREIBER - Adam STARKIE
- **Wolfgang Amadeus MOZART**
Symphonie n°40 KV550, sol mineur

Renseignements 03 88 41 82 16

Médiathèque

Nos animations pour le prochain trimestre :

4 décembre, à 18h30

Comité de lecture

Thème : Famille : entre amour et haine
Sur inscription

5 décembre, à 11h

Conte « La cabane de Jeanne »

Théâtre d'objet textile & robe-cabane avec Marie Michel



De 9 mois à 4 ans. *Sur inscription*

15 janvier, à 19h

Concert de la Scène locale « les percussions selon... »

Marimbas : de Bach à Steve Reich

Avec le soutien du Conservatoire de Strasbourg.

Entrée libre dans la limite des places disponibles.

22 janvier, à 18h30

Comité de lecture

Thème : Premiers romans

Sur inscription

29 janvier, à 17h30

Quizz Tout public à partir de 13 ans

Entrée libre dans la limite des places disponibles

1er février, à 18h30

Rencontre et lecture

Catherine Javaloyès lira des extraits choisis de «Viviane Elisabeth Fauville» de Julia Deck en présence de l'auteur.

26 février, à 17h30

Quizz Tout public à partir de 13 ans

Entrée libre dans la limite des places disponibles

28 février, de 14 à 17h

Atelier « L'intrépide funambule »

Animé par Tente ta science

De 8 à 13 ans sur inscription.

5 mars, à 18h30

Comité de lecture

Thème : Inexpliqués, inexplicables... attention danger !

Sur inscription

6 mars, à 11h

Conte musical

avec Betty Leporini et Tiphaine Lorentz, violoncelle. « Sing le sage et l'hirondelle », conte chinois.

Dès 4 ans. Sur inscription.

19 mars, à 19h

Rencontre d'auteur :

Delphine Bertholon pour « Grâce » éd. Lattès, 2012.

Entrée libre dans la limite des places disponibles.

26 mars, à 17h30

Quizz Tout public à partir de 13 ans

Entrée libre dans la limite des places disponibles

Bible & Art

Les conférences sur les grands motifs bibliques qui ont marqué l'histoire de l'art à travers les siècles, choisis et commentés par Suzanne BRAUN, se poursuivent au Foyer Sophie, 4 rue Mélanie, les mercredis, de 17h30 à 19h00.

14 novembre « Les animaux dans la Bible »

12 décembre « Marie, l'immaculée conception »

9 janvier « La dormition de la vierge »

13 février « Les femmes »

13 mars « les miracles »

10 avril « Les miniatures de l'Hortus Deliciarum »

15 mai « La vigne »

12 juin « La Trinité »



NOUVEAU :
DES LIVRES et DES JOUETS

03 88 45 76 12

63 Rue Boecklin - 67000 STRASBOURG
librairie-la-parenthese@wanadoo.fr

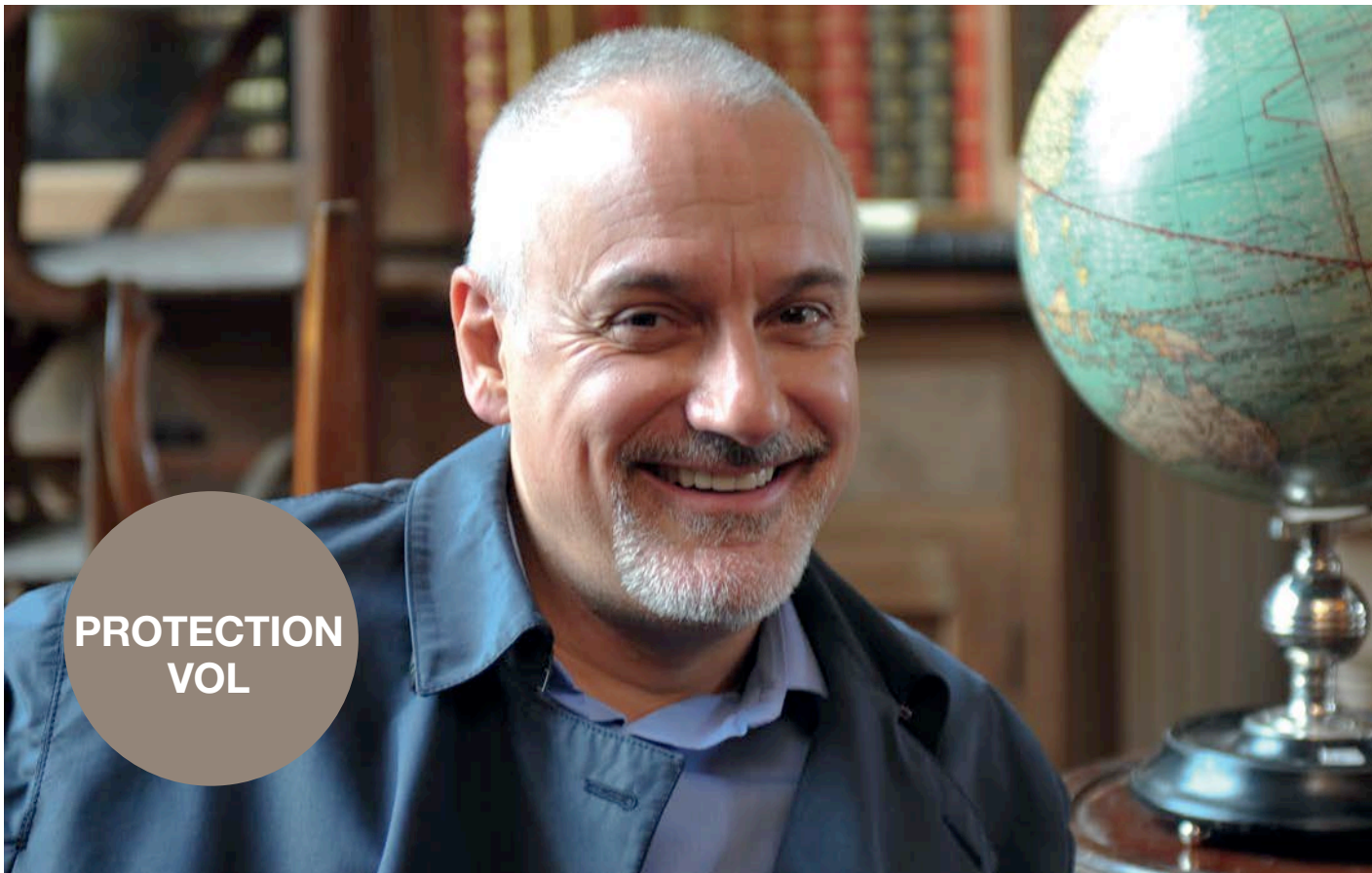

PROTECTION
VOL

UNE BANQUE QUI MET LA PROTECTION DU DOMICILE À LA PORTÉE DE TOUS, ÇA CHANGE TOUT.

Protéger efficacement son domicile contre les vols ou effractions ne doit pas être réservé à une élite. Avec Crédit Mutuel Protection Vol, abonnez-vous à la tranquillité en profitant d'une formule complète : système d'alarme haut de gamme + télésurveillance 24h/24 du domicile + intervention en cas d'alarme.

Crédit  Mutuel
LA banque à qui parler

www.creditmutuel.fr

CRÉDIT MUTUEL STRASBOURG ROBERTSAU
75, RUE BOECKLIN – 67000 STRASBOURG
AGENCE : 115, ROUTE DE LA WANTZENAU – 67000 STRASBOURG
TÉL. : 0820 820 427* – COURRIEL : 01006@CMCEE.CREDITMUTUEL.FR



Service opéré par EPS, titulaire d'une autorisation administrative délivrée par la préfecture du Bas-Rhin le 17/12/1999 qui ne confère aucun caractère officiel à l'entreprise ou aux personnes qui en bénéficient. Elle n'engage en aucune manière la responsabilité des pouvoirs publics.